

EXMA. SRA. DRA. JUIZA DE DIREITO DA 2ª VARA CÍVEL DA COMARCA DE BRUMADINHO/MG.

**Falência**

Autos do processo nº 0003694-59.2003.8.13.0090

Autor: **MASSA FALIDA DE MINERAÇÃO VISTA ALEGRE LTDA. e outros**

Réu: **MASSA FALIDA DE MINERAÇÃO VISTA ALEGRE LTDA.**

**MASSA FALIDA DE MINERAÇÃO VISTA ALEGRE LTDA. ("MIVA")**, por seu Síndico (Administrador Judicial) nomeado nos presentes autos, vem perante V. Exa., apresentar:

## **AUTO DE ARRECADAÇÃO E AVALIAÇÃO COMPLEMENTAR**

Considerando o Acórdão ID: **8463083002** (fls. 3.723 a 3.737) de nº 1.0090.03.000369-4/003, que cassou a sentença de (fls. 3.379 a 3.384) que encerrou a Falência, bem como o Despacho de ID **8541978067** (fls. 4.508 a 4.510) que determinou a liquidação do ativo nos termos do art. 114 do Decreto Lei 7.665/45, acrescentando ainda a informação dos Sócios Falidos Sr. Lucas dos Santos e o Sr. Tarcísio Rezende juntado ID **8451978091** (fls. 4.559 a 4.560), e observadas às formalidades legais, foram arrecadados o bem, a saber:

### **DOS BENS IMÓVEIS**

QNT	DESCRIÇÃO	AVALIAÇÃO
01	Pilha de minério de aproximadamente 3.000.000,00 (três milhões) de toneladas de minério de ferro de alto teor localizada em Piedade do Paraopeba, Brumadinho - MG, CEP 35460-000, atual estabelecimento da Vale S.A, nas coordenadas 20°10'33.1"S 43°58'42.6"W, conforme Laudo técnico pericial – Engenharia de Minas ID <b>8541978091</b> (fls. <u>4.563 a 4.569</u> )	Conforme relatório de visita técnica feita pela GJM Representações ( <b>DOC. 01 em anexo</b> ), da análise do minério ficou sugerido o valor de \$ 4,00 dólares por tonelada <sup>TM</sup> .  (USD 1,00 = R\$ 5,31 <sup>1</sup> ) USD 4,00 x R\$ 5,31 x 3.000.000,00 <sup>TM</sup> = <b>R\$ 63.720.000,00</b>

<sup>1</sup> Cotação do dólar em 21.11.2022 – R\$ 5,31



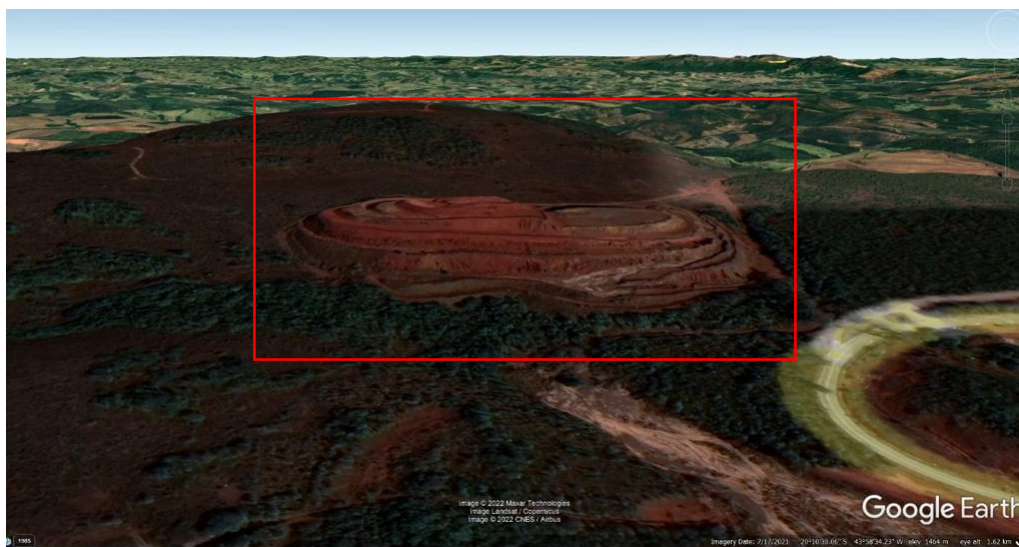
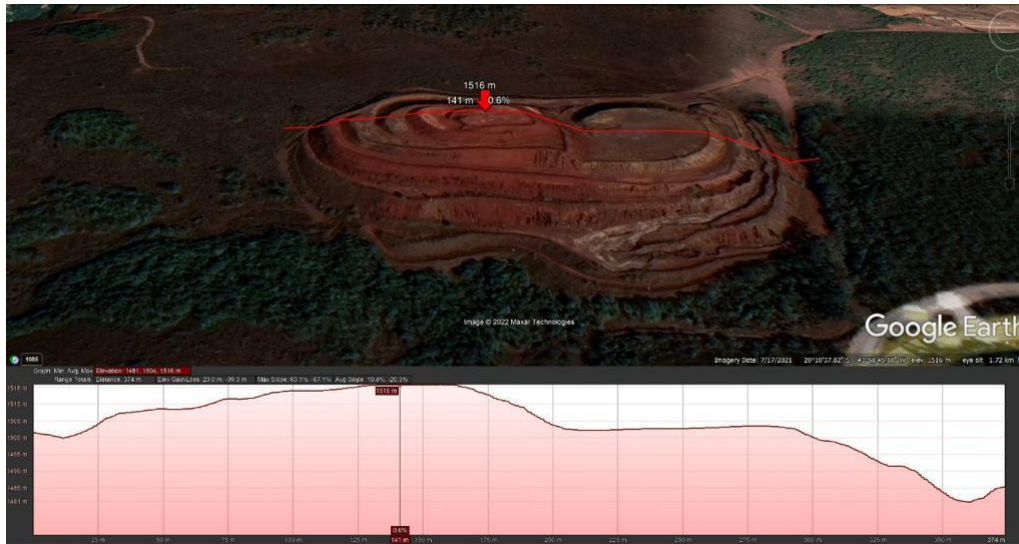

**Endereço:** Av. Raja Gabaglia, 4055, Torre A, 3º Andar, Santa Lúcia  
Belo Horizonte/MG, CEP: 30.350-577  
**Telefone:** +55 (31) 2552-5692  
**e-mail:** atendimento@bernardobicalho.com.br  
**Horário de atendimento:** Seg-Sext : 09:00 - 18:00



acesso ao site



Concernente à arrecadação, o Síndico, por meio de assessoria técnica especializada em mineração (**DOC. 01** em anexo), implementou a avaliação, para fins de liquidação dos bens arrecadados nos termos do art. 118 do DL 7.661/45, por meio de propostas.

Nada mais tendo a declarar, considera-se encerrado este Auto de Arrecadação e Avaliação, que consta de 03 (dez) páginas.

De Belo Horizonte/MG para Brumadinho/MG, 21 de novembro de 2022

Bernardo Bicalho de Alvarenga Mendes

[OAB-MG 80.990/ CRA-MG 01-023478/D]

**Síndico**

**MASSA FALIDA DE MINERAÇÃO VISTA ALEGRE LTDA.**

**Endereço:** Av. Raja Gabaglia, 4055, Torre A, 3º Andar, Santa Lúcia  
Belo Horizonte/MG, CEP: 30.350-577

**Telefone:** +55 (31) 2552-5692

**e-mail:** atendimento@bernardobicalho.com.br

**Horário de atendimento:** Seg-Sext : 09:00 - 18:00



acesso ao site